LIVE福島CARAVAN日本 2013 FINAL

風ロック芋煮会2013

2013年9月21日(土)・22日(日) 福島県 猪苗代町 風ロック芋煮スタジアム

9月21日(土) 風の日

TIME	西郷頼母ステージ（松田晋二 館長）	猪苗代ギター道場（渡辺俊美 道場長）
10:00	10:10 オープニングアクト① ひとりぼっち秀吉BAND	
11:00	11:05 オープニングアクト② 山木屋太鼓「鴉」 11:20 オープニングトーク 箭内道彦 & 平井理央 ～開会宣言 11:30 怒髪天	開会宣言・声の出演 綾瀬はるか （NHK大河ドラマ「八重の桜」主演・新島八重役）
12:00	12:30 OVERGROUND ACOUSTIC UNDERGROUND	12:00 aiue
13:00	13:30 THE イナズマ戦隊	13:00 ゆべしズ（松田晋二×箭内道彦）
14:00	14:30 ACIDMAN	14:00 増子直純のロックの授業
15:00	15:30 ザ・スカイラインズ （高橋まこと，亀田誠治，渡辺俊美）	15:00 石崎ひゅーい
16:00	16:30 音速ライン	16:00 山口隆（サンボマスター）
17:00	17:30 柴田淳	17:00 菅原卓郎（9mm Parabellum Bullet）
18:00	18:30 猪苗代湖ズ	18:00 TOHOKU ROCK'N BAND HALF （奈良美智 from 青森，畠山美由紀 from 宮城，富澤タク from 福島）
19:00	19:30 レキシ	19:00 畠山美由紀 with 富澤タク
20:00	20:05 オールラインナップ	MC母上 （Mummy-D）も参上！

キャンプファイヤー（富澤タク村長）

TIME

TIME	きゃんぷふぁいやー場	芋煮の館 1階	芋煮の館 2階
21:00	21:00 **点火式** 富澤村長、松田晋二 ほか **ことしは小さめキャンプファイヤー** **風とフォークダンスと盆踊り** 渡辺俊美、富澤村長、奈良美智 ほか		
22:00	22:00 **上原子友康の歌本ナイト** 上原子友康（怒髪天）、スネオヘアー ほか	22:00 **きもだめし** 改メ **あまだめし** 発案：増子直純 富澤村長 ほか 定員：100 組　整理券配布場所：芋煮の館 1F （21:30〜配布開始 ）	22:00 **渡辺俊美の予定ナイト**
23:00	23:00 **奈良美智の70年代深夜ラジオ風のDJナイト** 23:30 **夜のレコード鑑賞会「忌野清志郎」by 箭内道彦**	23:00 **ラジオ 風とロック プレゼンツ フィーリング芋見合 ミッドナイト篇** 芋見合参加定員：男女各 5 名（観覧自由） 芋見合券配布場所：芋煮の館 1F（22:00〜配布開始） 事前メールも受付中！ 番組メールにご連絡ください http://bit.ly/radio_mail	23:00 **亀田大学 猪苗代分校** 特別講師：Mummy-D（RHYMESTER） 敏腕助手：藤井敬之（音速ライン）、校長：亀田誠治 定員：200 名　授業券配布場所：芋煮の館 2F （22:30 〜配布開始 ） Two Shot のラップパートをみんなで作ろう！
24:00	24:00 **松田晋二と線香花火の夕べ**		

※プログラムは当日の都合により変更の可能性がありますので、ご了承ください。

猪苗代 れくりえーしょん広場（時間制）（藤井敬之広場長）

各整理券・チケット配布場所：横丁組合窓口

さかさんぽ
坂詰克彦（怒髪天）

21日 13:30〜13:55
定員：100 名
（12:30〜整理券配布開始 ）

しみさんとおひるねヨ
清水泰次（怒髪天）

21日 14:30〜14:55
定員：50 名
（13:30〜おひるね券配布開始 ）

ひとりぼっちじゃないよ 〜ひとり参加者のつどい
ひとりぼっち秀吉 BAND

21日 15:00〜15:25
定員：50 名
（14:00〜参加券配布開始）

ひゅーいくんとみきさくんの長縄跳び
石崎ひゅーい、御牧慶次

21日 16:00〜16:25
定員：50 名
（14:00〜整理券配布開始 ）

猪苗代 ろっくんろーる 横丁（時間制）（亀田誠治 組合長）

風と縁日

各整理券・チケット配布場所：横丁組合窓口

ヨーヨー釣り「誠屋」
亀田誠治

21日 12:30〜12:55
定員：50 名
（11:30〜釣り券販売開始）

わたがしLOVE

21日 13:30〜13:55
定員：50 名
（12:30〜わたがし券販売開始）

TOSHI-LOW 鬼の射的 TOSHI-LOW
MAKOTO KOHKI（BRAHMAN）

21日 15:30〜15:55
定員：50 名
（14:30〜チケット販売開始 ）

イナズマ戦隊のスーパーボールすくい
THE イナズマ戦隊

21日 15:30〜15:55
定員：50 名
（14:30〜スーパーボールすくい券販売開始）

富澤タクの似顔絵人生相談

21日 16:30〜16:55
定員：10 名
（15:30〜相談券配布開始）

ACIDMANと輪投げ
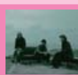
21日 16:30〜16:55
定員：50 名
（15:30〜輪投げ券販売開始）

くじ引き たかし
山口隆

21日 17:30〜17:55
定員：50 名
（16:45〜くじ引き券配布開始）

駄菓子屋 しばじゅん 柴田淳
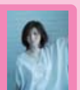
21日 18:30〜18:55
定員：50 名
（16:30〜駄菓子券販売開始）

味とロック

各整理券・チケット配布場所：横丁組合窓口／開業時間：ライブ開演〜終演まで（キャンプファイヤー時は開業していない店舗もあります。ご了承ください。）

渡辺俊美のずーっとナンバーワン芋煮鍋

21日 12:30〜12:55
定員：200 名
（11:30〜芋煮券配布開始）

ラーメンこだわりの味「ろんぢ亭」
RONZI（BRAHMAN）
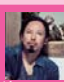
21日 13:30〜13:55 には
店長 RONZI もお店で湯切る予定。

ゆべし屋
ゆべしス
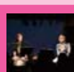
21日 14:30〜14:55
定員：100 名
（13:45〜ゆべ試食券配布開始）

菅原卓郎のやまがた庄内芋煮鍋
菅原卓郎（9mm Parabellum Bullet）
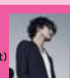
21日 15:30〜15:55
定員：200 名
（14:30〜庄内芋煮鍋券販売開始）

「牛串まこと」
高橋まこと

21日 16:30〜16:55
定員：50 名
（14:30〜串焼き券配布開始）

「MC母上と土器メンのレキシ茶屋」
Mummy-D（RHYMESTER）、箭内道彦
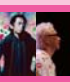
21日 16:30〜16:55
定員：50 名（15:30〜茶券販売開始）

音速ラインの「赤べこカレー」

21日 17:30〜17:55
定員：100 名
（15:30〜整理券配布開始）

スナックみゆき
畠山美由紀、奈良美智

21日 22:00〜23:00
定員：50 名
（21:00〜スナック券販売開始 ）
※整理券配布場所：きゃんぷふぁいやー場受付
きゃんぷふぁいやー場に開業！

食とロック

開業時間：ライブ開演〜終演まで（キャンプファイヤー時は開業していない店舗もあります。ご了承ください。）

21日22日、両日開業

松田晋二を育てた味
- いかにんじん クニ子の家 〜松田晋二を育てた味〜 — 松田クニ子 ※売切まで

箭内道彦を育てた味
- いかごぼう ノブ子の家 〜箭内道彦を育てた味〜 — 箭内伸子 ※21日のみ開業、売切まで

- ろんぢ亭 — スペシャルメニュー、しょうゆラーメンなど
- 岳温泉オフクロノ味 ヨーコ＆タナカ（狼） — ※22日のみ開業　ヨーコ特製弁当！

店長：田中貴 from サニーデイ・サービス
- 風とロック — ラーメン凪

- RACCOS BURGER — オリジナルバーガーも！「風とラコス」Tシャツも！
- かんのや — ※21日のみ開業　家伝ゆべし
- JAあいづ肉牛部会 匠がつくるプレミアム秘蔵！「会津牛」 — ※22 日のみ開業　会津牛ふるまい
- 花春酒造 — 「会津のよさは酒の良さ」
- 元祖会津ソースかつ 串鶴 — 会津白虎隊の飯盛山参道より参上！
- 米沢牛卸 肉の上杉 — 米沢牛串、米沢牛コロッケなど！
- 吉田ベーカリー — 自家製米粉入りクレープ、かき氷
- たこ焼き倶楽部 すずめのお宿 — マヨたこ焼き
- ライブキッチン — ケバブ、トルティーヤ、かき氷
- HAPPY HAPPY CURRY — あかべこカレー、生ビール
- ふくしまバーガー — ふくしまバーガー、フランクフルト
- 会津ふわとろたこ焼き たこ福 — たこ焼き、生ビール
- ヤマサフーズ — 豚まん、串しゅうまいなど！
- 清水屋 味さと — 福島県産エゴマ焼餃子
- café comaya — 磐梯山田楽（みそ田楽）、かき氷
- ドン・ミゲルのエンパナーダ — サルティーニャ、ケーソ、ヒゴテ
- 沖縄ダイニング な美ら — 沖縄そば、オリオンビール
- あかべこ茶屋総本舗 — オムソバ、会津みそ焼きそば など
- やきとり かぎや — やきとり 12 種類、生ビール
- ロックン・ロール研究所 会津 — 愛と平和のクレープ
- 味工房 — ナポリタン風焼きそば、からあげ
- 観陽亭 — たこ焼き風コロッケ、T シャツ
- いわはし館 — もりそば、祝言そば

猪苗代ろっくんろーる横丁

LIVE福島CARAVAN日本 2013 FINAL

風ロック芋煮会2013

2013年9月21日(土)・22日(日) 福島県 猪苗代町 風ロック芋煮スタジアム

9月22日(日) ロックの日

TIME	西郷頼母ステージ（松田晋二 館長）	猪苗代ギター道場（渡辺俊美 道場長）
10:00	10:00 オープニングアクト① 怒髪天 ※坂さんのラジオ体操と、「ニッポン・ワッショイ」をカラオケでみんなで歌います。演奏はございません。	
	10:30 オープニングアクト② 岩代国郡山うねめ太鼓保存会 小若組	
11:00	11:00 オープニングトーク 前内道彦 & 平井理央	開会宣言アンコール・声の出演 綾瀬はるか（NHK大河ドラマ「八重の桜」主演・新島八重役）
	11:10 渡辺俊美 & 富澤タク	
12:00	11:55 ぺんぎんナッツの横丁案内	11:50 片平里菜
	12:20 赤い公園	12:50 菅野安宣（TILITILI）
13:00	13:20 後藤正文（ASIAN KUNG-FU GENERATION）	
14:00	14:20 高橋 優	14:50 メガネツインズ（高橋 優 × 亀田誠治）
15:00	15:20 NAMBA69（ex-難波章浩 -AKIHIRO NAMBA-）	16:05 スネオヘアー
16:00	16:35 RHYMESTER	17:05 いわき兄
17:00	17:35 BRAHMAN	18:05 赤べこズ（藤井敬之 & 大久保剛）
18:00	18:35 KEMURI	19:10 NAOKI（SA / タワレコフォークソング部 部長）
19:00	19:35 THE BACK HORN	
20:00	20:05 吉井和哉 with THE BACK HORN	TOKYO TANAKA（MAN WITH A MISSION）
	20:30 オールラインナップ	

※プログラムは当日の都合により変更の可能性がありますので、ご了承ください。

猪苗代 れくりえーしょん広場（時間制）（藤井敬之 広場長）　各整理券・チケット配布場所：横丁組合窓口

ふじいくんと だるまさんがころんだ
藤井敬之（音速ライン）
22日 13:50～14:15
定員：50名
（12:50～だるま券配布開始）

→ **おおくぼくんと ハンカチおとし**
大久保剛（音速ライン）
22日 14:50～15:15
定員：50名
（14:00～大観音券配布開始）

→ **ラジオ 風とロック プレゼンツ フィーリング芋見合 白昼篇**
22日 16:00～
芋見合参加定員：男女各5名（観覧自由）
（15:00～芋見合券配布開始）

事前メールも受付中！
番組メールにご連絡ください
http://bit.ly/radio_mail

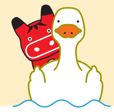

猪苗代 ろっくんろーる 横丁（時間制）（亀田誠治 組合長）

風と縁日　各整理券・チケット配布場所：横丁組合窓口

Gotchの ウォーターコイン
後藤正文（ASIAN KUNG-FU GENERATION）
22日 12:00～12:25
定員：50名
（11:00～チケット販売開始）

→ **スネオヘアーの 手相鑑定**
22日 13:20～13:45
定員：20名
（12:20～鑑定券配布開始）

→ **富澤タクの 似顔絵人生相談**
22日 13:20～13:45
定員：10名
（12:20～相談券配布開始）

→ **TILITILI 菅野の カプセル釣り大会**
菅野安宣（TILITILI）
22日 14:20～14:45
定員：50名
（13:20～釣り券販売開始）

→ **里菜のソース せんべい屋さん**
片平里菜
22日 14:20～14:45
定員：50名
（13:20～ソースせんべい券販売開始）

→ **ライムスターの フェイスペインティング**
RHYMESTER
22日 15:00～15:25
定員：15名
（14:00～整理券配布開始）

→ **10-FEETの 「ふとん大作戦 @猪苗代」**
22日 15:00～19:00

→ **赤い公園の 弓矢的当て**
22日 15:20～15:45
定員：50名
（14:20～弓矢的当て券販売開始）

→ **ヨーヨー釣り「誠屋」**
亀田誠治
22日 16:35～17:00
定員：50名
（15:35～釣り券販売開始）

→ **夢の風船屋さん**
難波章浩
22日 17:35～18:00
定員：当日チケット販売時に発表
（16:35～チケット販売開始）

→ **TOSHI-LOW 鬼の射的** TOSHI-LOW
MAKOTO KOHKI（BRAHMAN）
22日 19:00～19:25
定員：50名
（16:50～チケット販売開始）

猪苗代ろっくんろーる横丁

味とロック　各整理券・チケット配布場所：横丁組合窓口

岳温泉オフクロの味 ヨーコ&タナカ（狼）
TOKYO TANAKA
(MAN WITH A MISSION)
22日 12:30～12:55
定員：100名（11:30～狼券配布開始）

→ **音速ラインの 「赤べこカレー」**
22日 13:20～13:45
定員：100名
（11:20～整理券配布開始）

→ **渡辺俊美のずーっと ナンバーワン芋煮鍋**
22日 14:20～14:45
定員：200名
（13:20～芋煮券配布開始）

→ **理央と俊美の 「漬物BAR」**
平井理央、渡辺俊美
22日 15:20～15:45
定員：50名
（14:20～漬物券販売開始）

→ **高橋優の秋田名物 いものこ汁& せんべい**
22日 16:35～17:00
定員：200名
（15:35～いものこ汁券販売開始）

→ **KEMURI 「たまこん煙」**
22日 17:00～17:25
定員：200名
（16:00～たまこん券販売開始）

食とロック

風とラコス
THE BACK HORN
22日 15:30～15:55
定員：50名
（14:30～ラコス券販売開始 配布場所：横丁組合窓口）

吉井和哉 「YOSHIIナポリタン」
吉井さんプロデュースのナポリタンが猪苗代に！
22日 開演～売り切れまで
※お店にご本人はいらっしゃいません！

21日 22日、両日開業

Glico
グリコワゴンが猪苗代にもやってくる！

ニラク
おなじみのメッセージボード設置

ダンロップ
ガチャガチャ DUNLOP カー参上！

オフィシャルグッズ ゼビオ
オフィシャルグッズ販売

猪苗代町キャラバン隊 × 西会津町
赤べこ絵付け体験、観光PR

TOWER RECORDS 郡山店
CD販売 風とロックとのコラボグッズも

nottv
これまでのキャラバンの映像も放映

東北ライブハウス大作戦
LIVE 福島とのコラボTシャツも販売

インドアパーク プロジェクト紹介
※22日のみ　福島インドアパーク建設プロジェクト紹介

あの日～福島は生きている～ 映画DVD販売
「あの日」DVD販売

音遊海岸パネル
サマソニを沸かせたあの海岸のパネルを掲示

風とロックと LIVE福島展
風とロックの歩みやこれまでの旅のレポート

赤井郵便局
風とロックオリジナル切手販売

八重の桜 綾瀬はるかさんコメント上映
新島八重役 綾瀬はるかさんからのビデオコメント

二畳半レコードの 二畳半劇場
オリジナルグッズ販売 など
21（土）13:00～公開収録もあります！

出演アーティスト 物販コーナー
豊富なラインナップ！

風とロック オリジナルバッジ屋
全130種類！ガチャガチャマシンで販売

サムバディー芋煮会 song by 怒髪天

ORE!! 風とロック　VIVA VIVA 浜通り
ORE!! 風とロック　VIVA VIVA 中通り
ORE!! 風とロック　VIVA VIVA 会津地方
ORE!! 風とロック　VIVA VIVA 踊ろうよ

芋煮会 芋煮会　サンバ de 芋煮会
芋煮会 芋煮会　サンバ de 芋煮会

風とロック芋煮会音頭 song by 猪苗代湖ズ

風とロック
芋煮会
芋煮会
集まっただけで
もう天才
もう天才
芋煮会
芋煮会
幸せかい？
あ ヨイショ！
あ ソレッ！
あ ヨイショ！

MAP
れくリえーしょん広場
タープエリア
レジャーシートエリア
西郷頼母ステージ
出入口
2階
芋煮の館
出入口
ろっくんろーる横丁
猪苗代ギター道場
総合インフォメーション
・横丁組合窓口
（各整理券／チケット配布場所）
・バッジ（キャラバンバッジ／ゆべしスバッジ）引換場所
エコステーション
受付
当日券売場
喫煙所
バス発着所→
きゃんぷふぁいやー場